【お願い】
キャリアアップ オンライン研修を受講する前にご確認いただきたいこと

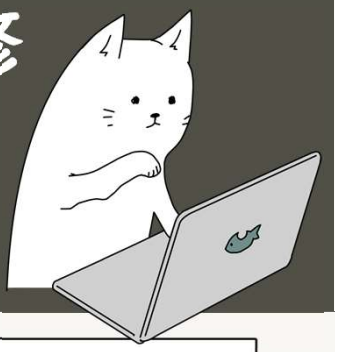

1 研修前にはZoomを更新し、最新版にしてください。

CHECK Zoomが更新されていないと、ビデオやマイクの不具合につながる場合もございます。Zoomは頻繁にアップデートされていますので、できる限り最新版にしていただきますようお願いいたします。
また、すでに不具合がある場合、更新することで解消されることもございますのでお試しください。

2 研修前にテストミーティングを実施してください。

CHECK 研修前にZoomのサイトより、テストミーティングを実施し、カメラ、スピーカー、マイクが正常に使用できるかご確認ください。 ⇒ https://zoom.us/test

3 研修開始前にミーティング画面にご自身のお姿が映し出されているかご確認ください。

CHECK 研修が始まってしまいますと、スピーカービューに設定いただきますため、ご自身のお姿が確認しづらくなってしまいます。研修前のギャラリービュー状態で、ご自身の映像を探していただき、きちんと映し出されているかご確認ください。

4 研修開始5分前にはPCの前にご着席いただき、テキスト・資料をお手元にご準備ください。

CHECK 研修開始ギリギリにミーティングに入室される方、研修中にテキストを取りに行かれる（印刷される）方、研修が始まっているのに空席のままの方・・などこれまでの研修でもいらっしゃいました。
研修15分前には、Zoomの使い方の説明、また5分前には司会の先生より注意事項などのご説明がございますので、準備を整えた上でPC前にご着席いただきカメラをONにしてお待ちください。

公益社団法人
神戸市私立保育園連盟

! Wi-Fiで通信が不安定な場合は、有線（LANケーブル）でのご受講をおすすめいたします。
また、ノートPCなどは途中でバッテリー切れにならないよう、電源をつないでください。